

La familia

A. Patricia is telling you about her family. Label each person in her family tree with a word that describes his or her relationship to Patricia. You may use some words more than once.

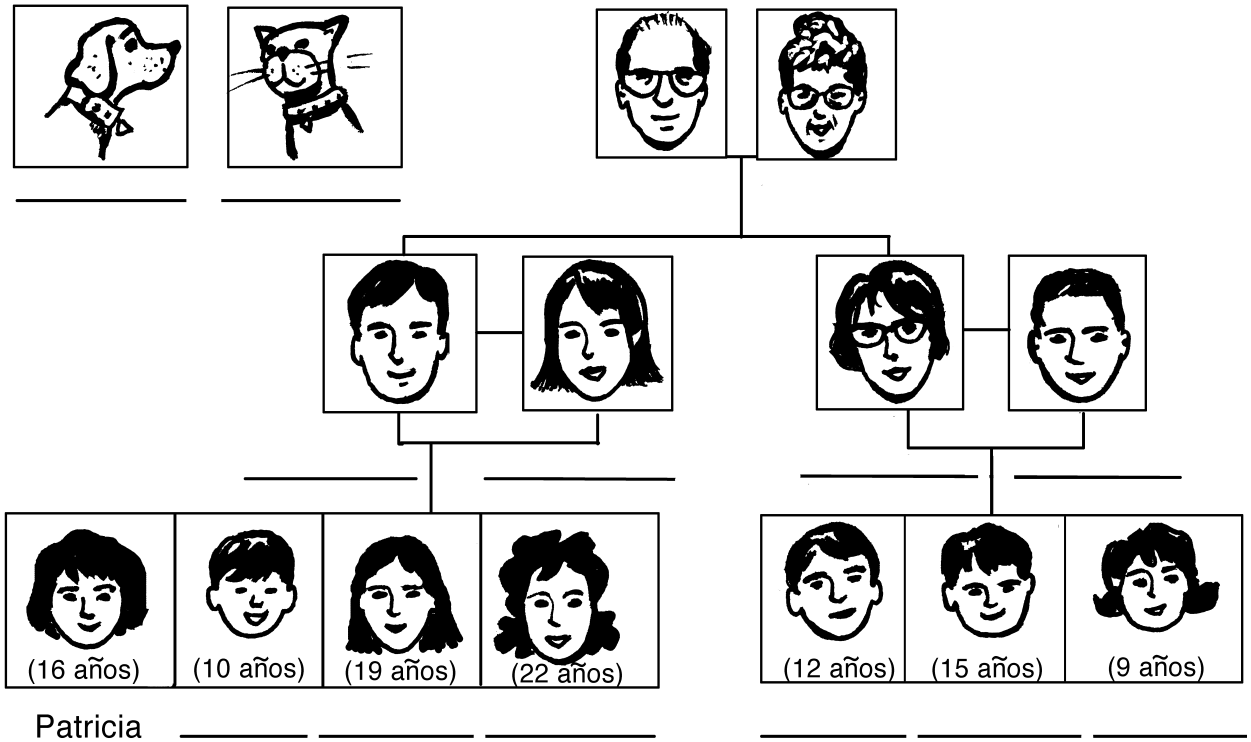

B. Now, answer the following questions by circling **sí** or **no**.

- | | | |
|---|----|----|
| 1. ¿Patricia tiene hermanastros? | Sí | No |
| 2. ¿Patricia tiene hermanas mayores? | Sí | No |
| 3. ¿Patricia tiene dieciséis años? | Sí | No |
| 4. ¿Patricia tiene tres primos menores? | Sí | No |
| 5. ¿Patricia tiene dos abuelas? | Sí | No |